

★ 持ち物 ★

- |                                    |                                |
|------------------------------------|--------------------------------|
| <input type="checkbox"/> 着替え       | <input type="checkbox"/> ミルク   |
| <input type="checkbox"/> バスタオル2枚   | <input type="checkbox"/> ビニール袋 |
| <input type="checkbox"/> ハンドタオル    | <input type="checkbox"/> お弁当   |
| <input type="checkbox"/> おむつ(最低5枚) | <input type="checkbox"/> おやつ   |
| <input type="checkbox"/> おしりふき     | <input type="checkbox"/> エプロン  |
| <input type="checkbox"/> 哺乳びん      | <input type="checkbox"/> 飲み物   |

※お湯の準備、調乳はいたします。  
※全ての持ち物に記名をおねがいします。



港区子育てひろば  
あっぴい港南

〒108-0075 東京都港区港南2-3-13 品川フロントビル キッズ館3階

TEL.03-6712-0688

FAX.03-6712-0689

ご利用時間 / 8:30~18:30 (登録・受付時間 / 9:00~17:00)

<http://www.appy-kounan.jp>



ブログ QRコード



Twitter QRコード

運営委託 / ライフサポート株式会社

乳幼児一時預かり  
ご利用案内

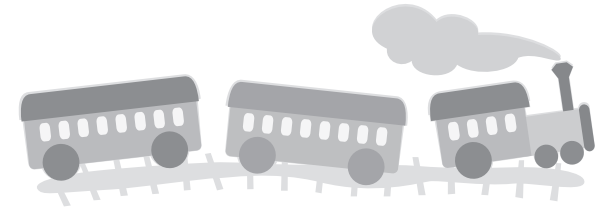

港区子育てひろば

あっぴい港南



### ★ ご利用対象年齢 ★

原則として港区在住の  
0歳4ヶ月から就学前までのお子さま  
(時間あたり定員14名、うち0歳児は4名まで)

### ★ ご利用時間 ★

日曜日～土曜日 8:30～18:30  
(施設点検日・年末年始12/29～1/3を除く)  
一人あたり1日に5時間まで  
(ただし乳児については健康や発達状態を考慮し、  
お時間を指定させて頂く場合があります)

### ★ ご利用料金 ★

月曜日～土曜日(祝祭日を除く)  
500円/1時間  
日曜・祝祭日  
600円/1時間

1時間単位でのお支払いとなります。  
お子さまの引き取り時に  
現金でおつりのないよう  
お支払いください。  
前払いやクレジットカード払いは  
お取り扱いできません。

### ★ ご利用方法 ★

一時預かりは登録・予約制です。

- ★ 利用には事前の登録が必要です。
- ★ 登録時、保護者様の身分証・お子様の健康保険証・乳児医療証が必要です。
- ★ 入退室時に「利用者登録カード」をご呈示ください。

#### 【ご予約方法】

- ★ 受付時間は9時～17時です。(受付時間以外は留守番電話対応です。)
- ★ 電話、または窓口にて直接予約をお願いします。満席の場合はキャンセル待ちとしてお受けします。
- ★ 利用希望日の1ヶ月前の同日から予約受付開始です。(休館日にあたる日はその前日から) 但し、港区外在住の方は利用希望日の3日前から予約受付開始です。
- ★ 1時間単位での予約です。 \*\*時00分～ または、\*\*時30分～ のいずれかのみです。

#### 【注意事項】

- ★ 利用当日の予約・延長・キャンセルはお受けしておりません。(終了時間の短縮のみお受けします) 利用前日の17時までに必ずご連絡下さい。
- ★ 預かり時間は予約時間内です。以下の点を厳守してください。

- ① 利用開始時間に遅れてもお預かり時間の延長はできません。
- ② 利用開始時間を30分過ぎますと、予約を自動的に取り消します。遅延が予想される場合は、時間前に必ずご連絡ください。尚、預かり開始時間に遅延した場合でも予約時間通りの料金を頂きます。
- ③ 無断キャンセルや、送迎時間の遅延(交通機関の乱れ、通院診療の時間超過を除く)が相次ぐ場合、次回からご利用できない場合があります。

.....  
当日の緊急連絡先・行き先は必ずご記入ください。  
保育中に、けが・発熱等、体調が変化した場合は、直ちにご連絡いたします。  
また、急変した時には、救急搬送する場合があります。  
.....

.....  
お迎えは原則としてお預けになった方にお願いいたします。  
なお、他の方がいらっしゃる場合は、お預り時に申請していただき、  
引渡し時には身分を証明できる物(免許証・パスポート等)をご呈示ください。  
確認ができない場合はお引渡しができません。  
.....

.....  
お弁当・おやつ時間は下記のとおりです。下記の時間以外は対応いたしません。  
予約状況にあわせてご用意ください。(離乳食についてはご相談ください)  
.....

昼食	11:30～13:00
おやつ	15:00～15:30

.....  
食器類(皿・カップ・スプーン・フォーク・ストロー)の貸し出しはございません。  
レトルトの離乳食をお持ち込みの場合は、必ずご用意をお願いいたします。  
季節に関わらず、保冷剤・保冷バックに入れてお持ちください。  
冷凍母乳をお持ちになる場合には、必ず事前にご相談ください。  
.....

※冷凍母乳は搾乳後24時間以内のものに限ります。

### ★ あっぴい港南からのお願い ★

.....  
ご利用当日に、体温・健康状態を利用申込書にご記入いただき、お一人ずつ  
お子さまの体調・様子をお伺いします。時間に余裕を持ってお越しください。  
.....

.....  
以下の場合、お預かりできません。

.....  
お子さまの様子によっては、ご利用当日にお断りする場合がございます。

- 38℃以上のお熱がある。
- 嘔吐・下痢の症状がある。
- 感染症の疑い・症状がある。
- 投薬中である。(気管支拡張剤を含む)
- 予防接種を受けた当日

.....  
→ ただし、1ヶ月以内に生ワクチン、ポリオ接種した方は必ずお知らせください。  
.....

.....  
伸びた爪は集団生活の場でのけがの原因となります。  
短く切っておいてください。  
.....